

Благоустройство: Парк культуры и отдыха по адресу: МО, г. Жуковский, Ул. Пушкина

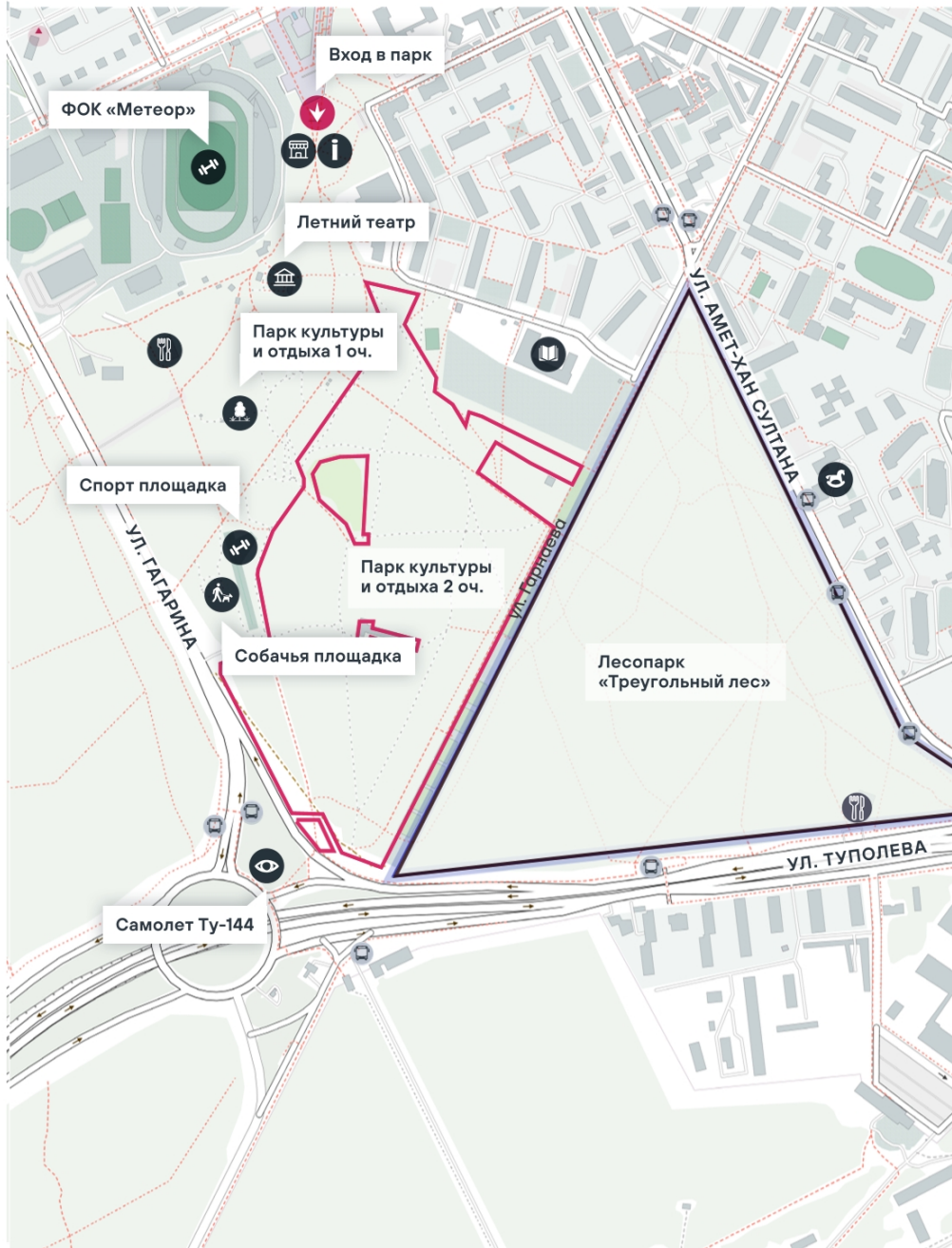

Существующее положение



Общая схема развития территории



ПКИО (2 очередь)

— Территория рассмотрения

13,5 га

— площадь благоустройства

Территория является продолжением первой очереди Парка культуры и отдыха, располагаясь по ее южной границе.

Генеральный план



Ключевые объекты

- 1 Входная зона
- 2 Амфитеатр
- 3 Детская игровая площадка
- 4 Площадка для народных игр
- 5 Площадка тихого отдыха
- 6 Скейтпарк
- 7 Памптрек
- 8 Аллея авиаторов
- 9 Музей авиации

- Основные входы на территорию
- Второстепенные входы на территорию
- Граница проектирования ПКЮ 2 очередь

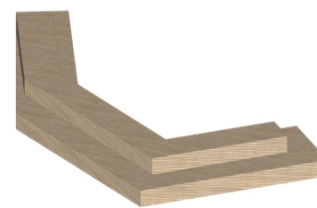

Амфитеатр



Приветственный стенд



Игровой комплекс



Площадка для игры в городки

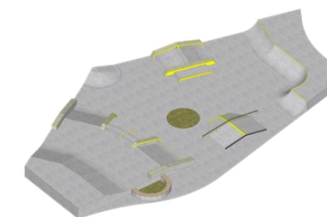

Скейт-парк



Памп-трек



Выставочный стенд

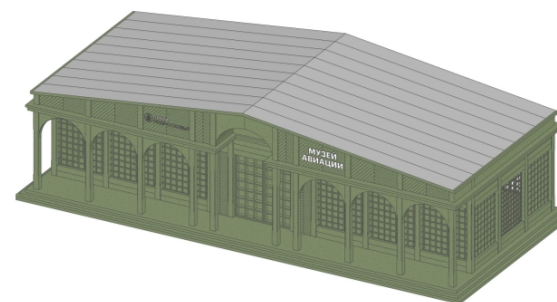

Музей авиации



Навес с качелями

Зона активного отдыха

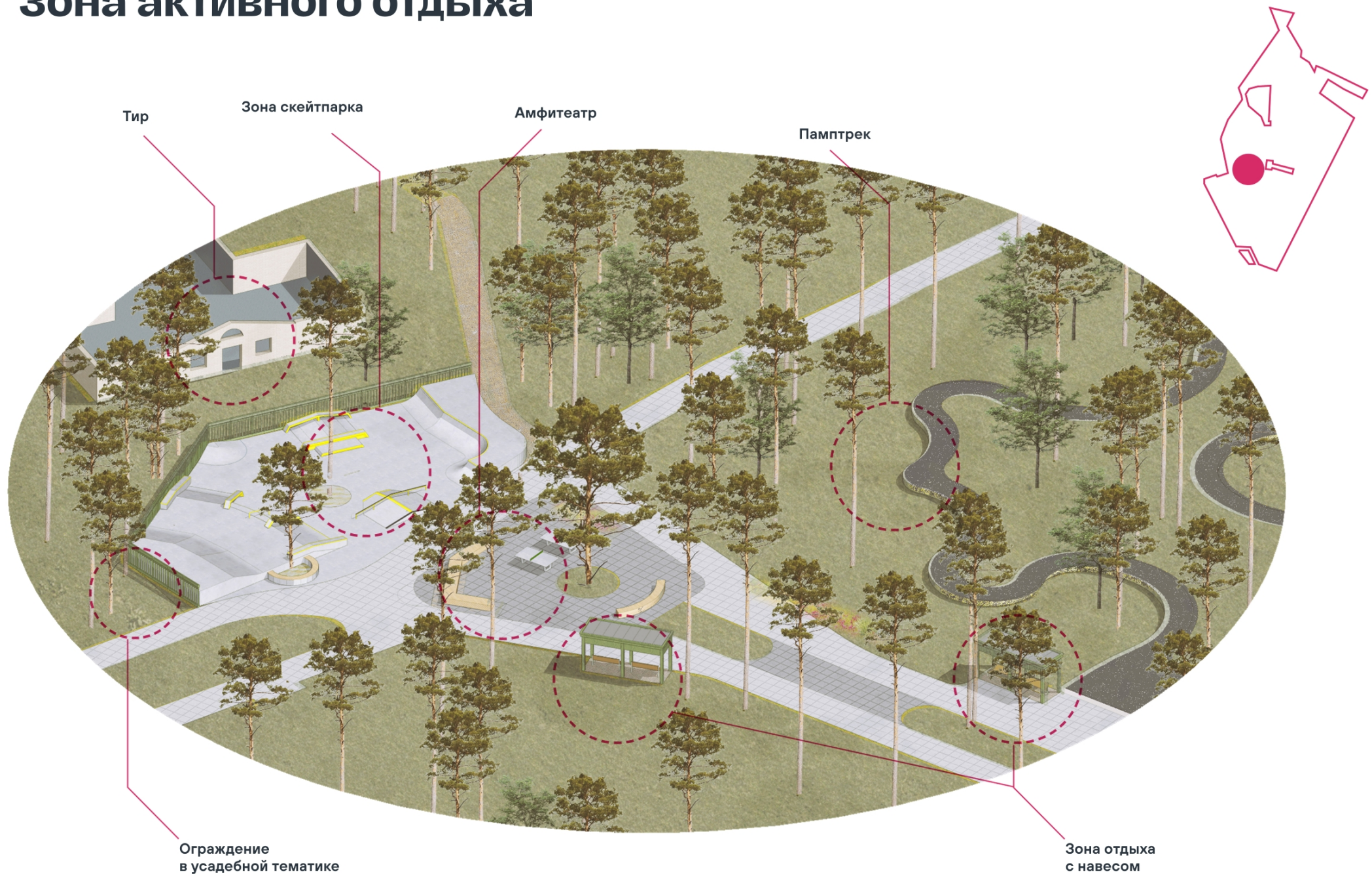

Основная детская площадка



Зона логических игр
для детей младше 3-х лет

Зона для детей младше
3-х лет

Зона для детей старше
3-х лет

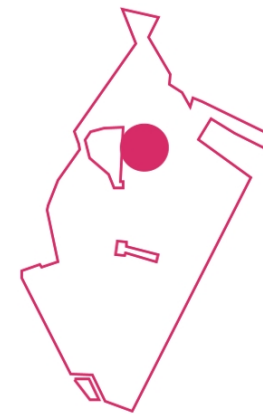

План покрытий

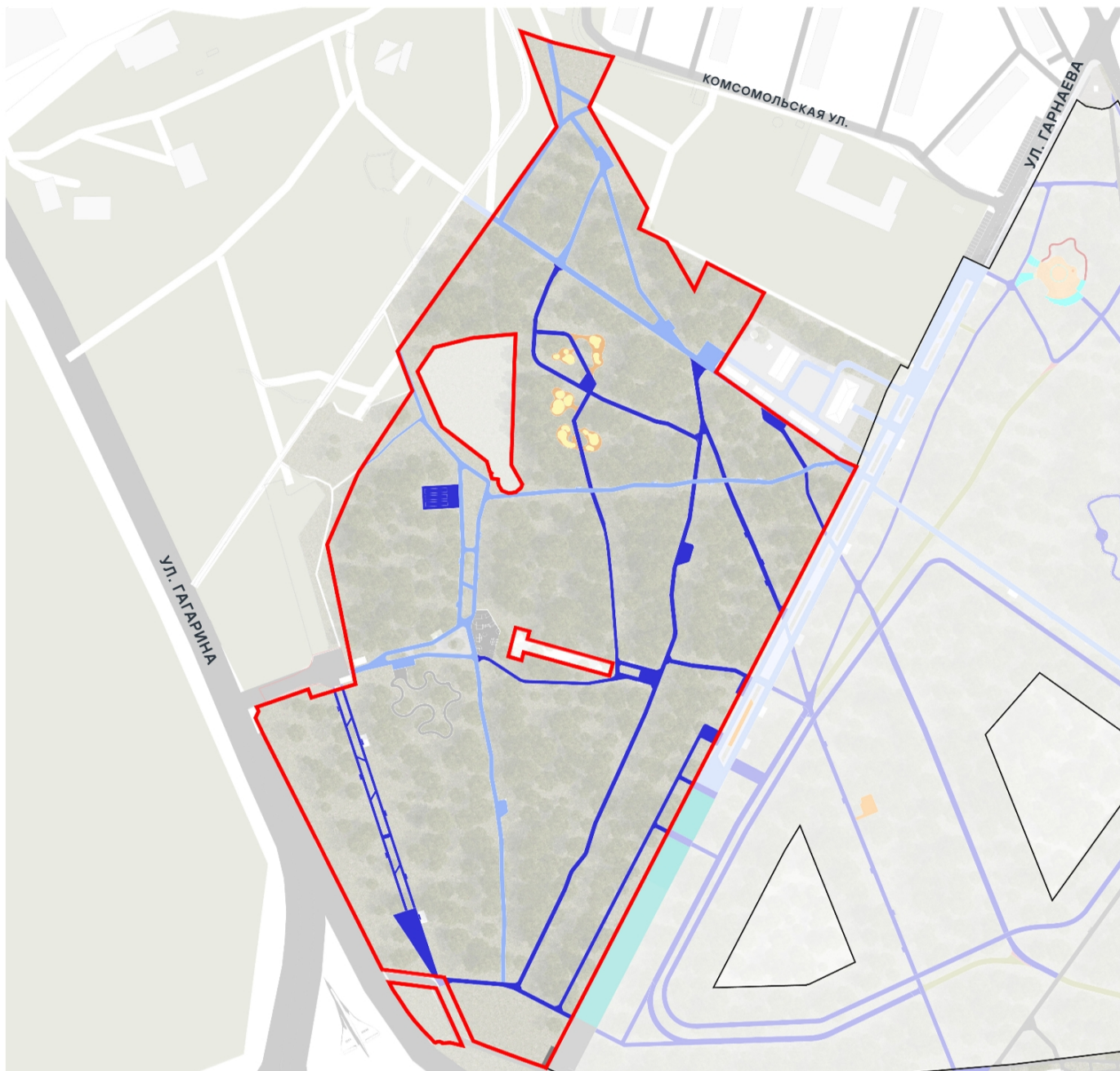

Бетонная плитка
100x200 Цвет светло-серый, темный



Гранитный отсев



Резиновое покрытие
RAL 1015, 1007



Бетонное покрытие

Граница проектирования лесопарка

Граница проектирования ПКиО 2 очередь

План освещения

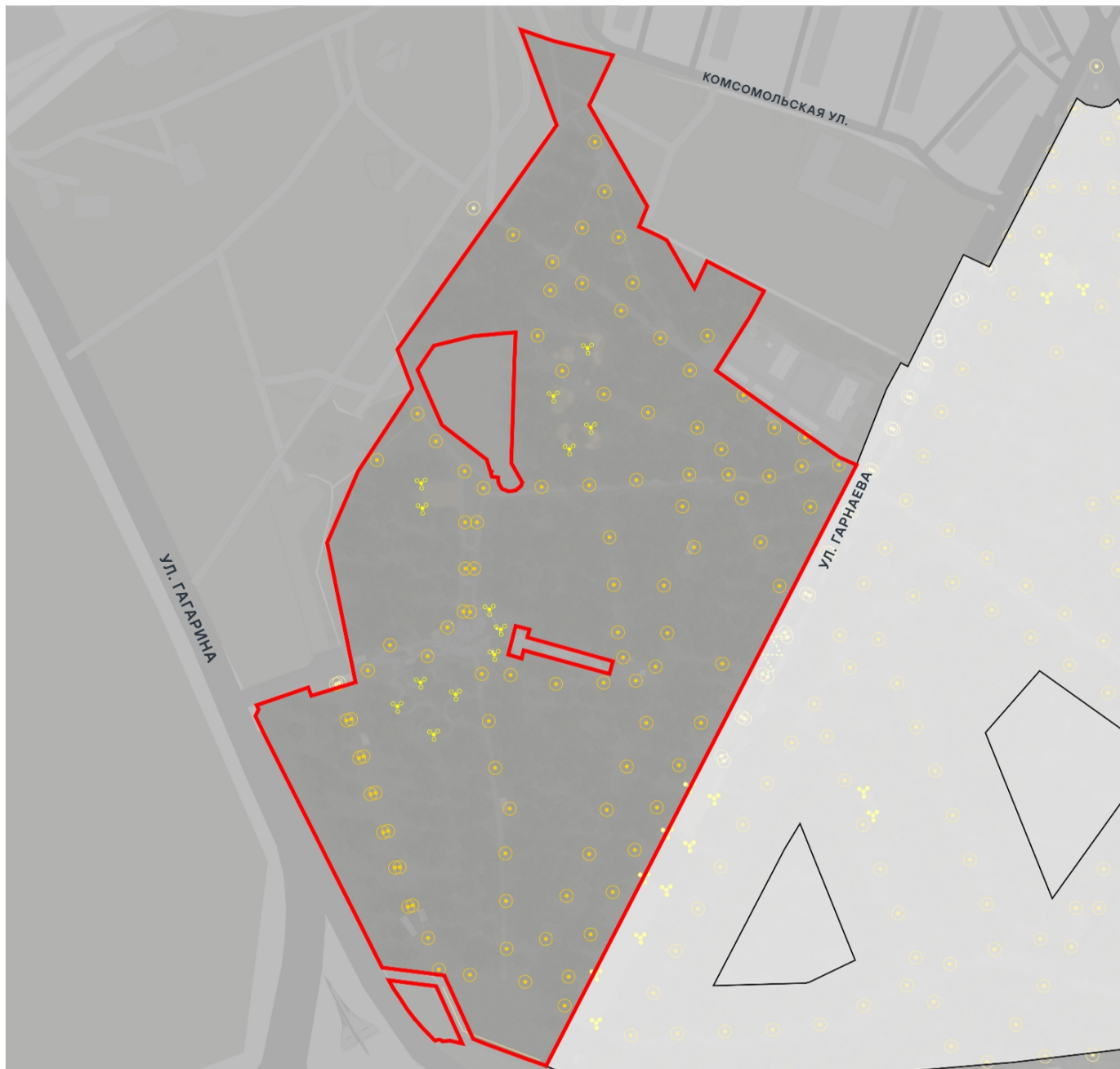

 Граница проектирования ПКиО 2 очередь

План озеленения



- Сирень обыкновенная
- Пузыреплодник
- Миксбордер Тип 1
- Миксбордер Тип 2
- Граница проектирования ПККО 2 очередь
- Граница проектирования лесопарка



Сирень обыкновенная



Пузыреплодник

Миксбордер тип 1



Просо прутьевидное
Шенанодсах



Щучка дернистая
Бронзешлейхер



Астрация крупная
Примадона



Вероника колосистая



Скабиоза полевая

Миксбордер тип 2



Синеголовник плосколистый



Мордовник обыкновенный
Тэпlou Блю



Шалфей дубравный Остфрисланд



Лук декоративный Азуреум



Тюльпан Эвита махровый

Памп-трек, скейт-парк и площадка для народных игр

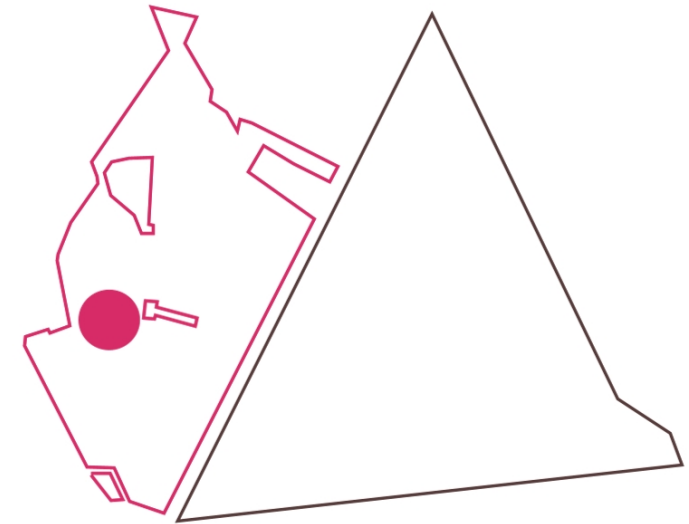

Аллея авиаторов



Зона активного отдыха



Основная детская площадка



Зона народных игр



ТЕХНИКО-ЭКОНОМИЧЕСКИЕ ПОКАЗАТЕЛИ БЛАГОУСТРОЙСТВА

Состав благоустройства multifunctional парков площадью от 10,0 до 25,0 га											
Наименование объекта											
Объект ГП											
Лимиты	Общая	1 очередь	2 очередь	Единица измерения	Согласно Стандарту/Предельным расценкам		Согласно Стандарта на площадь объекта			Согласно проекту	
Площадь, га	23,9	10,4	13,5		Количество стандартного (обязательного) состава благоустройства в расчете на 1 га	Предельная расценка на 1 га, руб.	Количество на площадь объекта		Стоимость за площадь объекта, руб.	Количество по проекту	Примечание
Благоустройство	минимум		максимум								
Стандартный состав благоустройства: зеленые насаждения, покрытия, элементы благоустройства, включенные в стоимостные показатели 1 га городского парка, утвержденные РП МО № 786-РП											
Зеленые насаждения ^{1,4}		га	0,5 – 0,7		6 700 000,00	11,95	16,73	160 130 000,00			
1.	2. Кустарники ⁴	шт	800		1 000 000,00	19120		23 900 000,00	3 570,00000		
	3. Цветники ⁴	га	0,007		900 000,00	0,1673		21 510 000,00	0,07140		
	4. Травянистая растительность ^{1,4}	га	0,30 – 0,68		4 000 000,00	7,17	16,252	95 600 000,00	0,81520		
Покрытия ^{2,4,5,8} , в т.ч.:		га	0,3-0,5		20 600 000,00	7,17	11,95	492 340 000,00	1,58560		
2.	1. пешеходные (велопешеходные) аллеи/пешеходные дорожки/ тротуары/велосипедные (велопешеходные) дорожки ^{2,4,5}	га	0,15		7 800 000,00	3,585		186 420 000,00	1,30490	все дорожки проектировались по сути маршруту	
	2. парковые дороги/проезды ^{2,4,5}	га	0,02		900 000,00	0,478		21 510 000,00	0,09310	подъезд к молодежной зоне не входит в 1 очередь	
	3. детские игровые площадки ^{2,4,5,6}	га	0,09		450 000,00	0,09		10 755 000,00	0,07450		
	4. площадки отдыха ^{2,4,5,6}	га	0,075 – 0,045		3 800 000,00	1,7925	1,0755	90 820 000,00	0,11310		
Элементы благоустройства ^{2,4} , в т.ч.:					30 500 000,00			728 950 000,00			
3.	1. Оборудование детской площадки ^{2,4,6}	шт	20		1 300 000,00	20		31 070 000,00	17	в 1 очереди было меньше при большей площади в связи с реконструкцией существующих в той зоне скульптур. Запрос от местных жителей на расширение детской площадки	
	2. оборудование площадки отдыха (качели)/перголы/навесы/беседки/ротонды ^{2,4,6}	шт	12		800 000,00	20		19 120 000,00	8		
	5. Системы наружного освещения ^{2,4}	шт	28		8 900 000,00	717		212 710 000,00	137		
	6. Средства размещения информации ^{2,4}	шт	5		1 000 000,00	120		23 900 000,00	55		
	Малые архитектурные формы ^{2,4} , в т.ч.:										
	1.	Урны ^{2,4}	шт	15		600 000,00	359		14 340 000,00	78	Урны размещены в местах пересечения путей и у основных зон отдыха
	2.	Уличная мебель, Скамьи ^{2,4}	шт	27		2 100 000,00	669		50 190 000,00	160	Скамьи размещены вдоль основных транзитных путей и с свободных зон. Дополнительные места для отдыха обеспечиваются за счет амфитеатров и навесов с качелями
	9. Общественные туалеты ^{2,4,6}	шт	2		600 000,00	2		9 000 000,00	1		
	10. Сооружения коммат матери и ребенка ^{2,4,6}	шт	1		170 000,00	1		2 550 000,00	1		
	12. Конструкции велопарковок ^{2,4,9}	шт	0,2		20 000,00	5		300 000,00	5	избыток в первой очереди + популярное мест для велопрогулок	
13. Амфитеатры ^{2,4,8}	шт	1		1 000 000,00	1		15 000 000,00	1	небольшой у скейтплощадки		
16. НГО (места размещения) ^{2,4,6,7}	шт	21		420 000,00	21		4 200 000,00	1			
18. Системы видеонаблюдения ^{2,4,6}	ед.	1 система		1 500 000,00	1		35 850 000,00	1			
19. Системы оповещения, управления эвакуацией ^{2,4,6}	ед.	1 система		650 000,00	1		15 535 000,00	1			
20. Системы инженерно-технического обеспечения ^{2,3,4,6}	ед.	2 системы		-	2		-	2			
Дополнительный состав благоустройства: в случаях, когда стандартный состав благоустройства не может быть применен из-за индивидуальных особенностей благоустройства общественной территории, по решению Экспертного совета одобряются покрытия, элементы благоустройства, не включенные в стоимостные показатели 1 га multifunctional парка, утвержденные РП МО № 786-РП											
1.	3.	Площадки для игры в настольный теннис ^{1,2}							0,006	га	
	5.	Площадки скейтпарков/памптреков ^{1,2}							0,061	га	
	6.	спортивные игровые площадки ^{1,2}							0,040	площадка для игры в городки, га	