

Утверждена

от _____ N _____

Схема расположения границ сервитута

| Местоположение публичного сервитута: Московская область, г. Жуковский | | |
|---|---------------|------------|
| Площадь земельного участка 498 кв. м | | |
| Система координат: МСК-50, зона 2 | | |
| Метод определения координат: аналитический Мt=0.1 м | | |
| Обозначение характерных точек границ | Координаты, м | |
| | X | Y |
| 1 | 2 | 3 |
| :ЗУ1 | | |
| 1 | 448538.29 | 2229982.33 |
| 2 | 448512.51 | 2230023.03 |
| 3 | 448505.18 | 2230024.59 |
| 4 | 448499.02 | 2230034.11 |
| 5 | 448497.93 | 2230035.78 |
| 6 | 448496.29 | 2230034.90 |
| 7 | 448485.38 | 2230030.42 |
| 8 | 448486.47 | 2230028.33 |
| 9 | 448489.74 | 2230030.04 |
| 10 | 448490.62 | 2230028.67 |
| 11 | 448499.05 | 2230015.68 |
| 12 | 448512.84 | 2230012.73 |
| 13 | 448534.15 | 2229979.82 |
| 1 | 448538.29 | 2229982.33 |

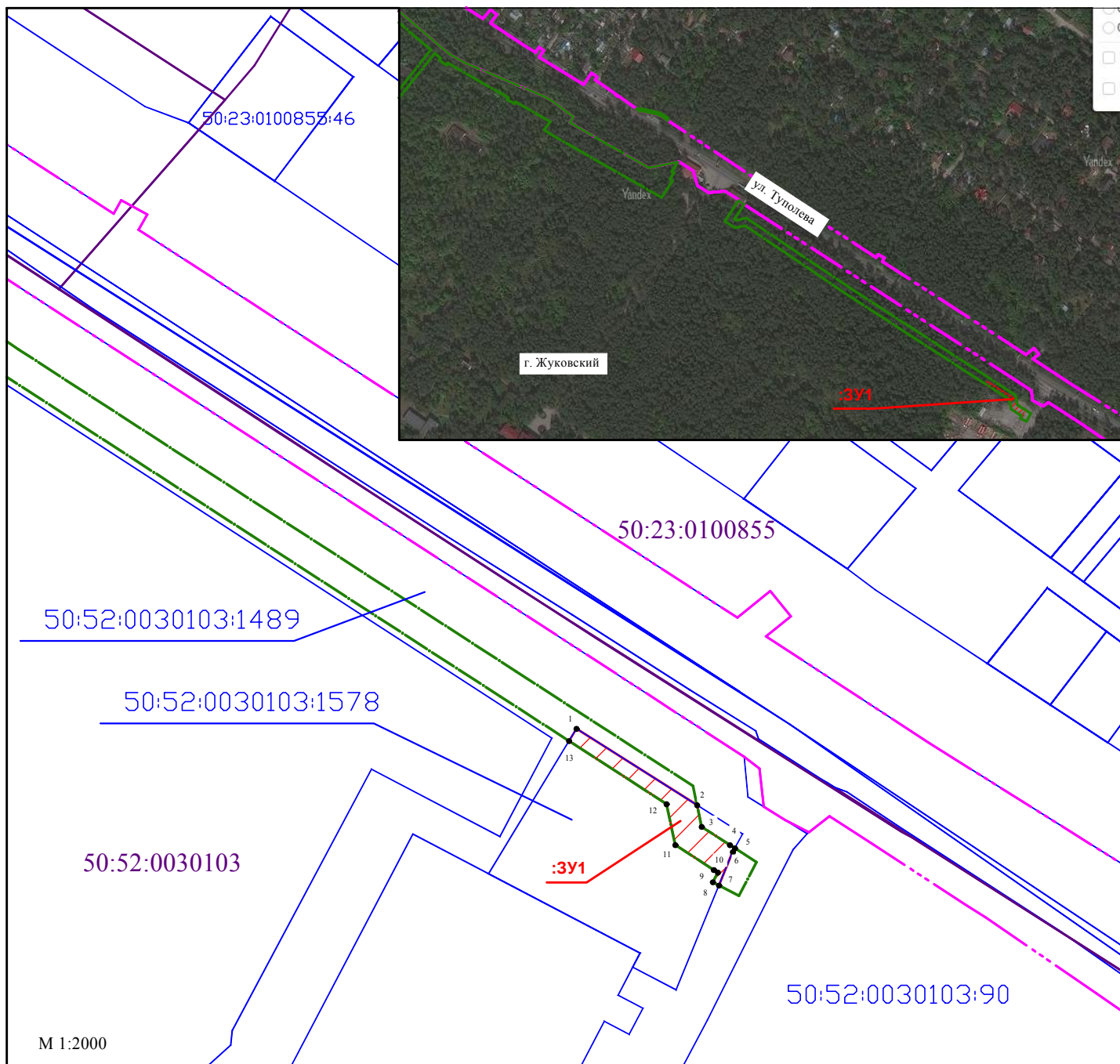

Условные обозначения:

- - - граница постоянного отвода (зона размещения линейного объекта "Реконструкция автомобильной дороги г. Жуковский ул. Tupолева" согласно ППТ и ПМТ (ПП МО от 27.01.2015 г. №20/1 в редакции от 21.06.2018 г. №400/20))
- - - граница временного отвода (зона планируемого размещения объектов инженерной инфраструктуры, связанных со строительством и эксплуатацией линейного объекта капитального строительства, согласно ППТ и ПМТ (ПП МО от 27.01.2015 г. №20/1 в редакции от 21.06.2018 г. №400/20))
- проектная граница сервитута
- граница земельного участка, сведения о которой содержатся в ЕГРН
- граница кадастрового квартала
- 50:52:0030101:50 кадастровый номер земельного участка
- 50:52:0030101 номер кадастрового квартала